Tablero Censo 2022 - Ciudad de Rosario

Demografía | NBI | IPMH

📊 Tablero de Indicadores Censales | Rosario 2022

Este tablero permite explorar los resultados del **Censo Nacional de Población, Hogares y Viviendas 2022** en la ciudad de Rosario. El objetivo es profundizar en el análisis territorial de las condiciones de vida y la situación habitacional de la población.

> **Fuente:** Instituto Nacional de Estadística y Censos (INDEC).

1 030 069	402 085	396 457
Población Total	Total de Hogares	Total Viviendas Particulares Ocupadas

Exploración territorial por Radio Censal

Distribución Demográfica por Radio Censal del Total de Hogares

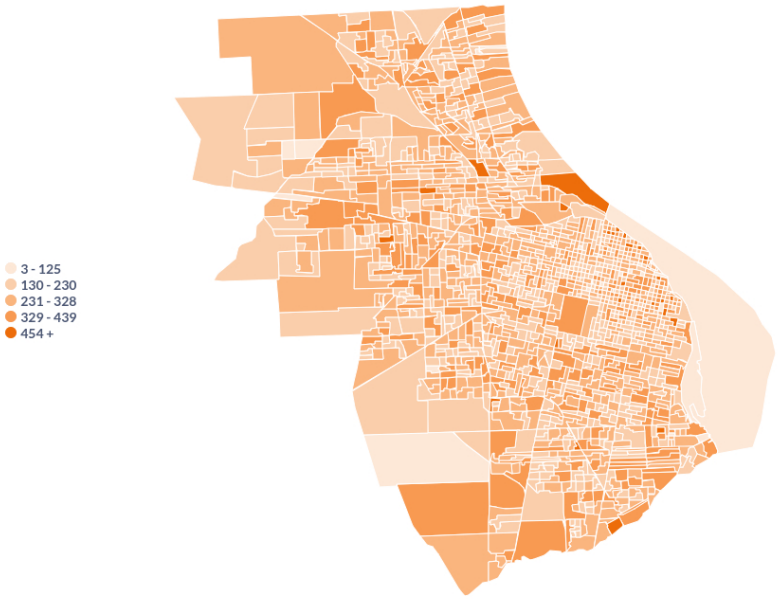

Distribución de Viviendas por Tipo

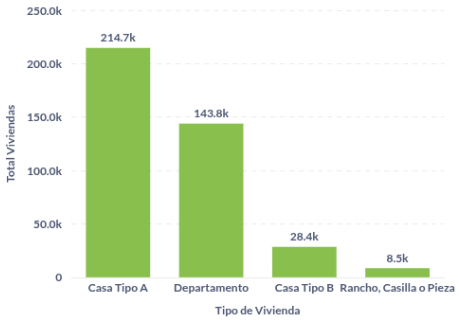

Distribución de Radios Censales por Cantidad de Hogares

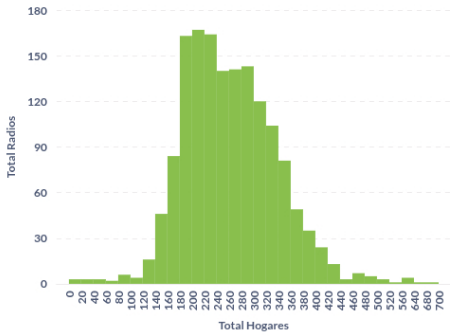

Powered by Metabase